



DELIBERATION DU CONSEIL MUNICIPAL

SEANCE DU 16 juillet 2020 à 16 h 00

AUJOURD'HUI seize juillet deux mille vingt

LE CONSEIL MUNICIPAL de la Ville de Clermont-Ferrand, convoqué par Monsieur le Maire le 10 juillet 2020, s'est réuni dans les Salons de l'Hôtel de Ville.

Après avoir ouvert la séance, Monsieur le Maire procède à l'appel.

Etaient présents Mmes et MM. les Membres du Conseil dont les noms suivent :

Olivier BIANCHI, Maire, présidant la séance

Présent(e)s : Olivier BIANCHI, Christine DULAC ROUGERIE, Nicolas BONNET, Marion CANALES, Cyril CINEUX, Isabelle LAVEST, Grégory BERNARD, Manuela FERREIRA DE SOUSA, Rémi CHABRILLAT, Nicaise JOSEPH, Jean-Christophe CERVANTES, Cécile AUDET, Jérôme GODARD, Odile VIGNAL, Christophe BERTUCAT, Magali GALLAIS, Jérôme AUSLENDER, Anne-Laure STANISLAS, Didier MULLER, Sondès EL HAFIDHI, Charles-André DUBREUIL, Sylviane TARDIEU, Dominique ADENOT, Anna AUBOIS, Marion BARRAUD, Laetitia BEN SADOK, Valérie BERNARD, Fatima BISMIR, Julien BONY, Jean-Pierre BRENAS, Dominique BRIAT, Estelle BRUANT, Fatima CHENNOUF-TERRASSE, Alparslan COSKUN, Samir EL BAKKALI, Eric FAIDY, Christiane JALICON, Claudine KHATCHADOURIAN-TECER, Wendy LAFAYE, Diego LANDIVAR, Cécile LAPORTE, Steve MAQUAIRE-BEAUSOLEIL, Marianne MAXIMI, Pierre MIQUEL, Lucie MIZOULE, Lucas PEYRE, Frédéric PILAUD, Catherine PINET-TALLON, Stanislas RENIÉ, Pierre SABATIER, Vincent SOULIGNAC, Yannick VIGIGNOL, Thomas WEIBEL

Excusé(e)s ayant donné pouvoir : Géraldine BASTIEN à Jean-Pierre BRENAS, Alexis BLONDEAU à Eric FAIDY

Excusé(e)s :

Absent(e)s :

Secrétaire : Wendy LAFAYE

Madame Sondès EL HAFIDHI arrive avant le vote de la question n°3.

Monsieur le Maire sort pour l'examen, les débats et le vote du Compte Administratif (question n°17).

Madame Christine DULAC ROUGERIE, Première Adjointe, préside la séance pour la question n°17.

Monsieur le Maire reprend la présidence de la séance après le vote de la question n°17.

Monsieur Samir EL BAKKALI quitte la séance avant le vote de la question n°28 et donne pouvoir à Madame Magali GALLAIS.

Madame Estelle BRUANT arrive avant le vote de la question n°32.

Rapport N° 26
CLERMONT-FERRAND - AVIS PREALABLE A LA DESAFFECTATION D'UNE
EMPRISE FONCIERE DU DOMAINE PUBLIC RUE CHAPPE
PAR CLERMONT AUVERGNE METROPOLE

Vu le Code Général des Collectivités Territoriales, et notamment l'article L2241-1 relatif à la gestion des biens et des opérations immobilières.

Vu l'article L2111-1 du Code Général de la Propriété des Personnes Publiques relatif à la consistance du domaine public des collectivités territoriales.

Vu l'article L3111-1 du Code Général de la Propriété des Personnes Publiques, qui dispose que les biens des personnes publiques qui relèvent du domaine public, sont inaliénables et imprescriptibles.

Vu l'article L2141-1 du Code Général de la Propriété des Personnes Publiques en vertu duquel la sortie d'un bien du domaine public est conditionnée, d'une part, par une désaffectation du bien et d'autre part, par une décision administrative constatant son déclassement.

Vu l'article L141-3 du Code de la Voirie Routière en vertu duquel les délibérations concernant le classement ou le déclassement des voies communales sont dispensées d'enquête publique préalable sauf lorsque l'opération envisagée a pour conséquence de porter atteinte aux fonctions de desserte ou de circulation assurées par la voie.

Une emprise foncière du domaine public communal d'environ 42 m² située au 17 rue Chappe à Clermont-Ferrand (voir plan annexé) doit être désaffectée pour ensuite être déclassée et cédée afin de permettre la réalisation d'un projet de construction sur la parcelle BX 126, jouxtant cet espace public.

C'est pourquoi, en application de l'article L5211-57 du Code Général des Collectivités Territoriales, la Ville de Clermont-Ferrand est amenée à donner un avis sur cette future désaffectation d'espace public.

Compte tenu de ces éléments, il vous est proposé :

- de donner un avis favorable à la désaffectation par Clermont Auvergne Métropole de cette emprise du domaine public d'environ 42 m² au droit de la parcelle cadastrée BX 126, située au 17 rue Chappe à Clermont-Ferrand ;
- d'autoriser le Maire, ou son représentant, à signer tous documents permettant la mise en œuvre de cette délibération.

DELIBERATION

Après en avoir délibéré, la proposition mise aux voix est adoptée à l'unanimité.

Pour ampliation certifiée conforme.

Fait à Clermont-Ferrand, le **19 AOUT 2020**

Pour le Maire et par délégation
L'Adjoint



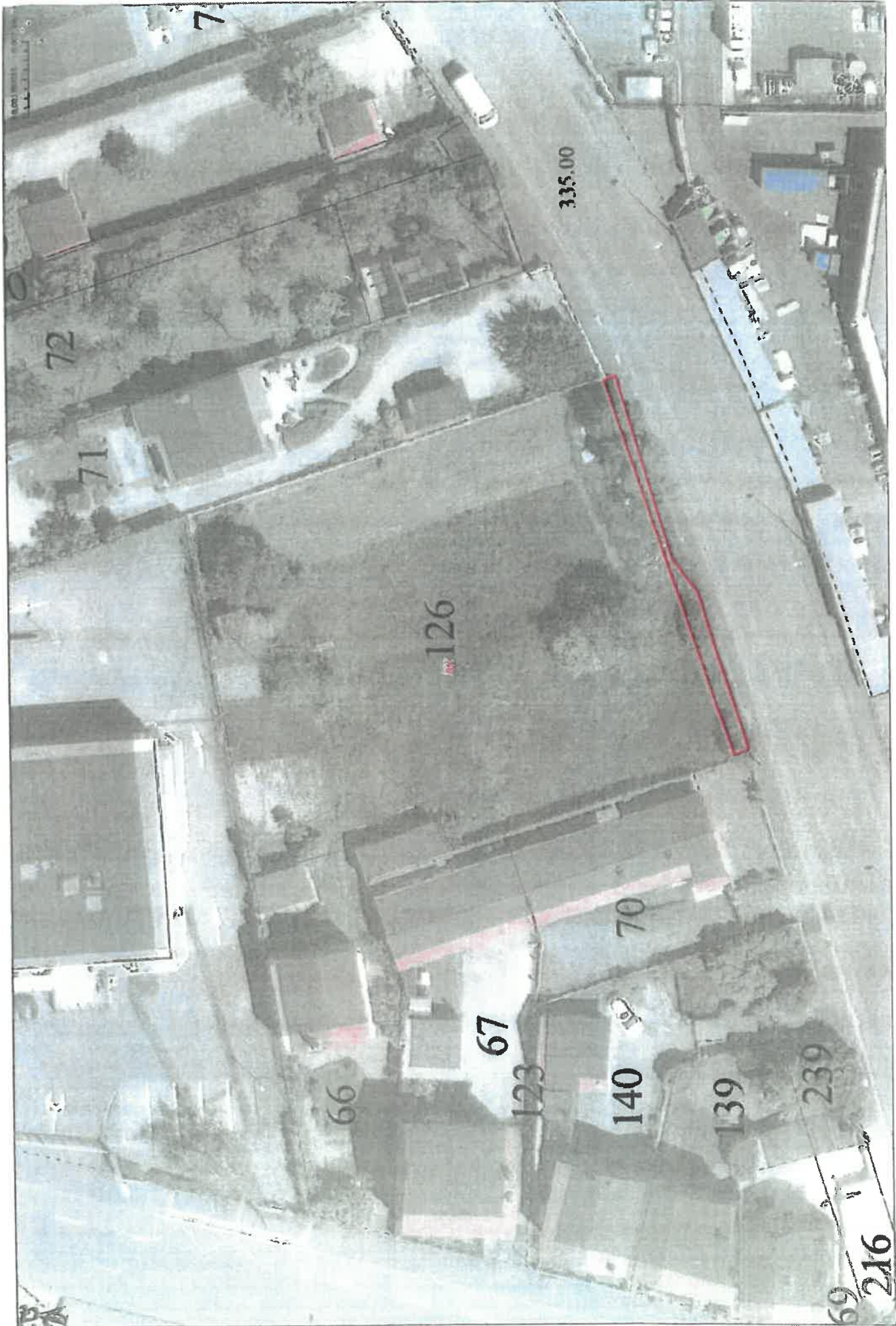

Plan issu des données du service 816 de la Direction des Usages Numériques

Aout 19 décembre 2019

Domaine public au droit de la parcelle BX 126

Rue de Chappe Châtou-Vermand

Coordonnées géographiques : 49° 51' 30" N, 10° 51' 30" E
N° 03 71 38 34 03 66, N° 31 04 24 01



DEPARTEMENT DU PUY-DE-DÔME
COMMUNE DE CLERMONT-FERRAND

Rue Chappe - Au droit de
de la parcelle BX n° 126

PROJET DE DIVISION

ECHELLE : 1/250

X=1709.375

X=1709.400

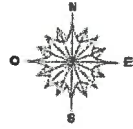

Y=5176.275

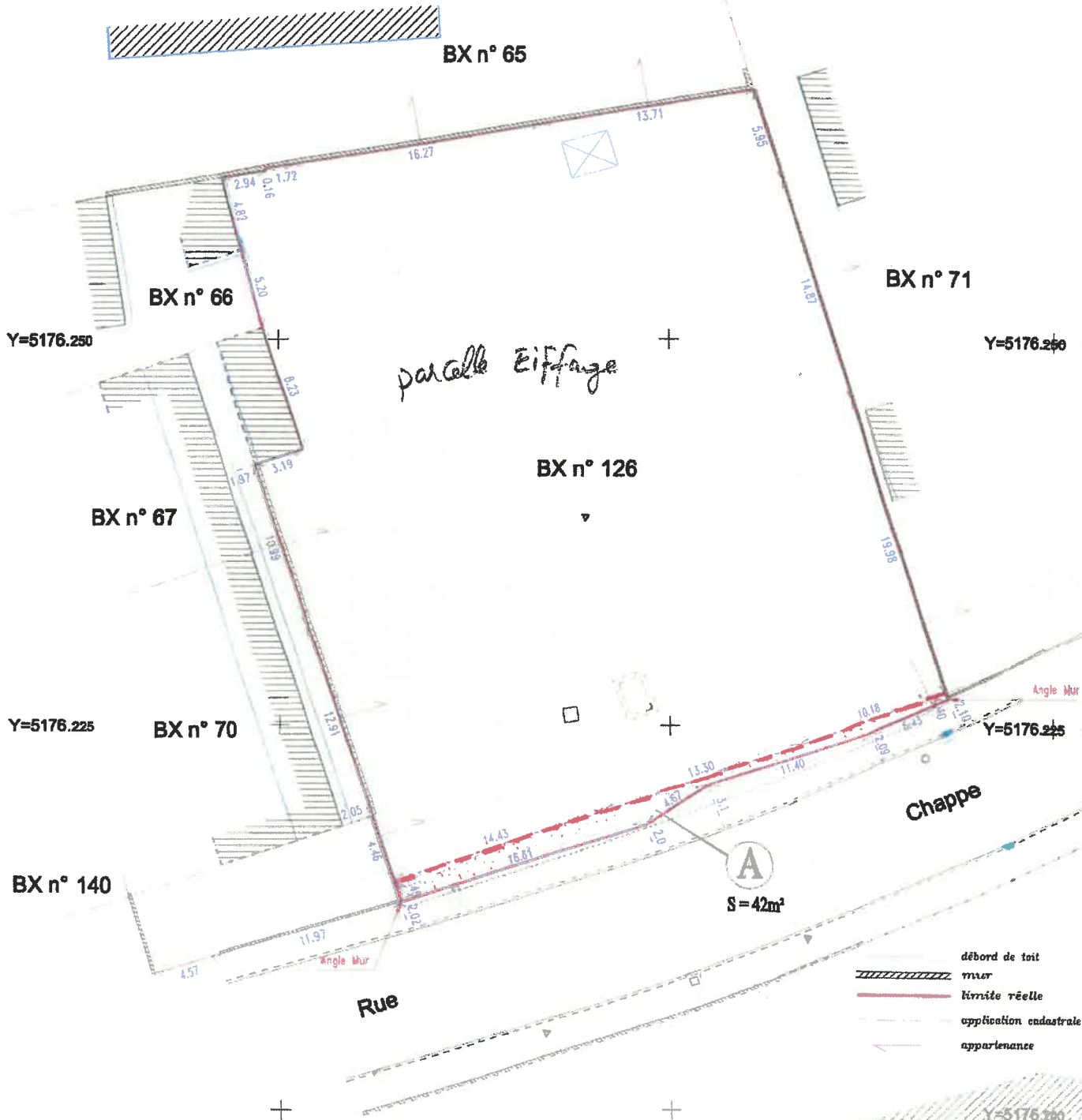

Coordonnées: Lambert RGF93 CC46

BX n° 143



Cabinet BISIO et ASSOCIES
Géomètres-Experts
33, Avenue de l'Europe
63110 BEAUMONT
TEL 04.73.26.24.00 FAX 04.73.27.66.57
MAIL cabinet.bisio@wanadoo.fr

Référence: 19.1.140
Plan N°: 191140PRO1.dwg
le 29/08/2019 AR

X=1709.375

X=1709.400

Y=5176.200

- débord de toit
- mur
- limite réelle
- application cadastrale
- appartenance